TOURS METROPOLE VAL DE LOIRE
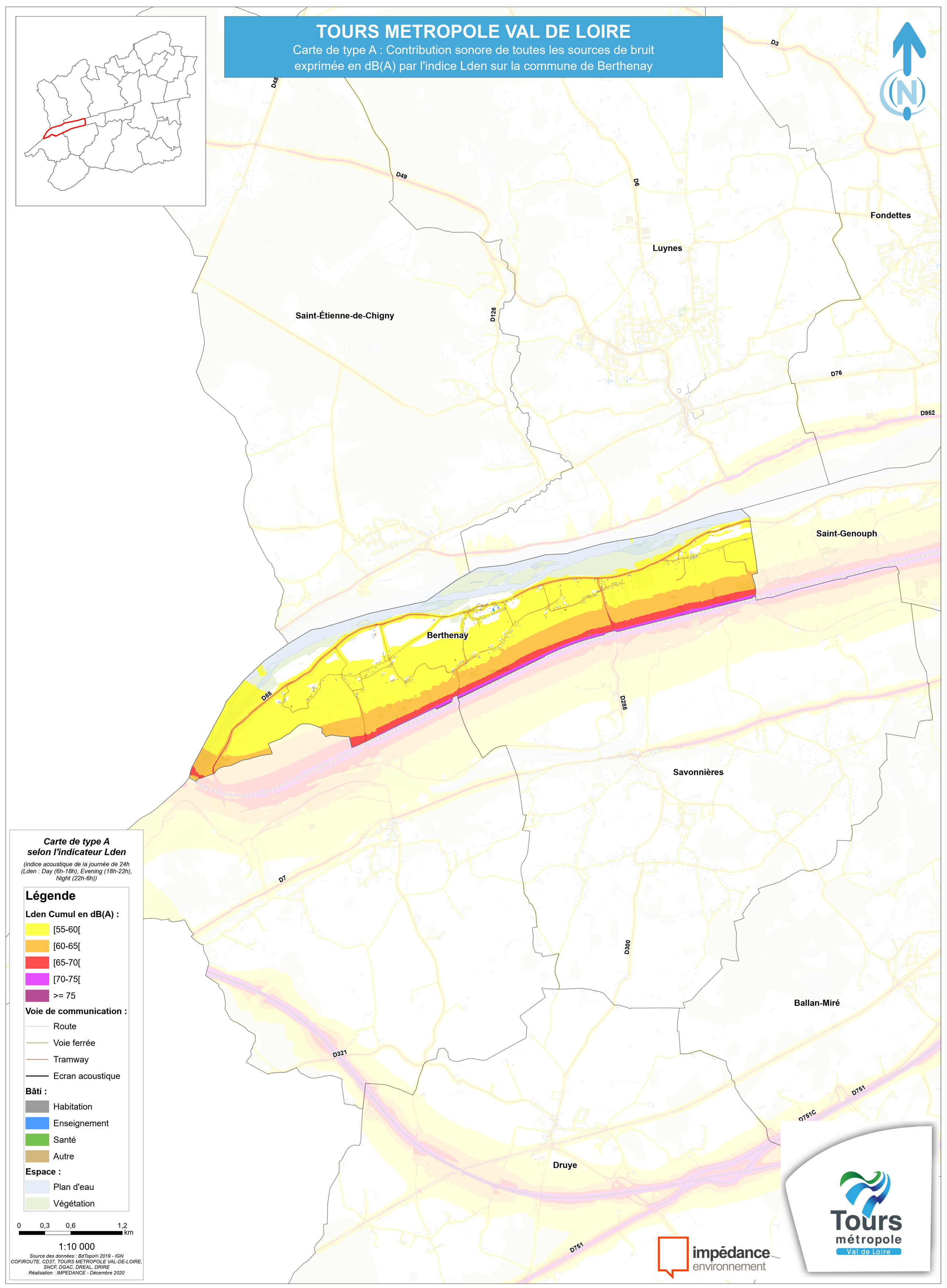
Carte de type A : Contribution sonore de toutes les sources de bruit exprimée en dB(A) par l'indice Lden sur la commune de Berthenay